

TRAVERTINO 900x450x30 (MOD. 960)

unidade: mm

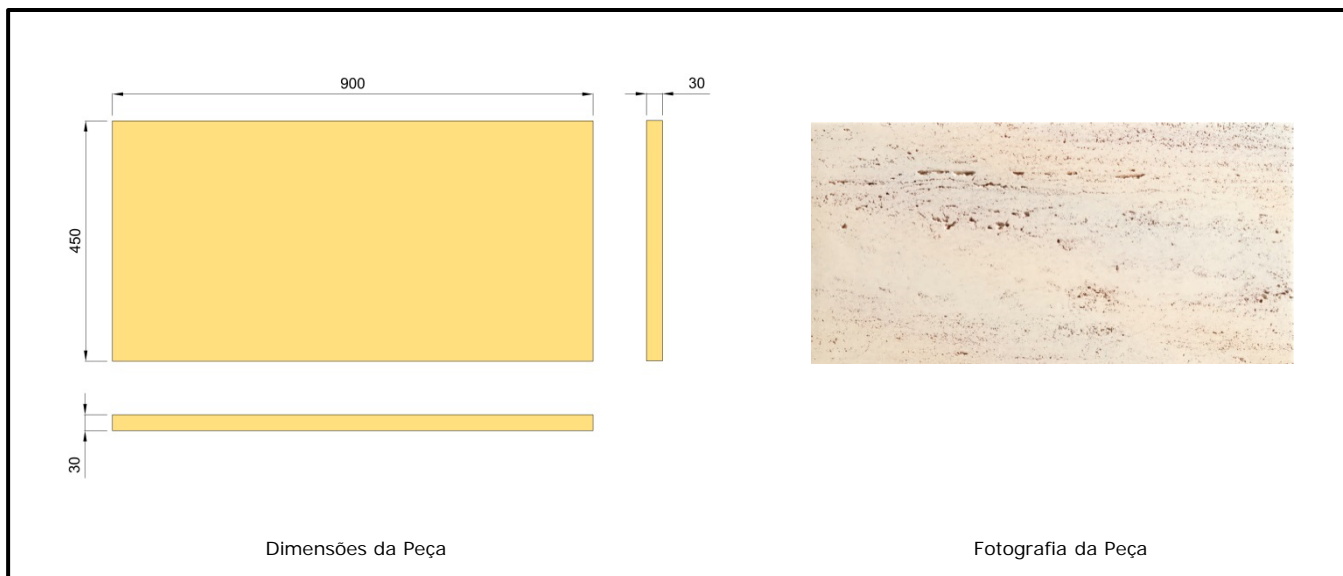

Cores Disponíveis

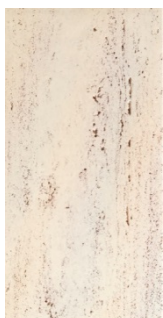

960/00



960/30



TRAVERTINO MOD.960/00

| Características do Produto e Paletização | | Especificações Técnicas | | |
|------------------------------------------|---------------------------------|---------------------------------------------------------------|--------------------|---------------|
| | | EN1339 – “Especificação para Lajetas Pré-Fabricadas de Betão” | | |
| Dimensões da Peça | 900x450x30 | Uso Pretendido | Interior | Exterior |
| Dimensões da Palete | Caixa de Madeira: 1110x1080x650 | Emissão de Amianto | Aprovado | Não Relevante |
| Quantidade por Palete | 11,75 m ² | Resistência à Ruptura (MPa) | ≥ 3,5 | ≥ 3,5 |
| Nº Peças por m ² | 2,47 unidades | Resistência ao Deslizamento/Escurregamento | Satisfatório | Satisfatório |
| Nº Peças por Palete | 29 unidades | Condutibilidade Térmica [W/(mk)] | 1,24 | Não Relevante |
| Peso Médio por Peça | 27kg | Desempenho ao Fogo Exterior | Não Relevante | Não Relevante |
| Peso Médio por m ² | 66 kg | Durabilidade | Satisfatório | Satisfatório |
| Peso Médio por Palete | 820 kg | Reação ao Fogo | Classe A1 | Não Relevante |
| Aprovado Vitor Silva | Elaborado Bruno Veloso | Ref.ª FTP TRAV_PT001 | Data 26/09/2019 | |