

Ficha técnica

Conetor Rd 8-10 mm com casquilho de pressão Cu

Ref.: 5304172

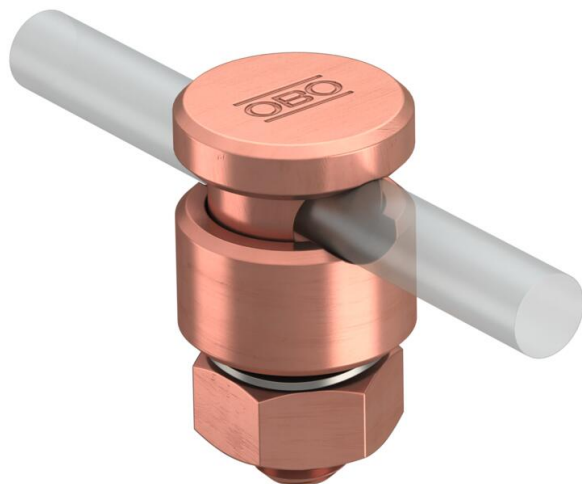

- com 1 parafuso de fixação de contacto, porca e anilha recartilhada
- inclui casquilho de aperto, pré-montado
- corresponde aos requisitos da EN IEC 62305



Cu Cobre

Dados originais

Ref.:	5304172
Tipo	5001 N-CU
Designação 1	Conector
Designação 2	para cabo de terras
Fabricante	OBO
Dimensão	8-10mm
Material	Cobre
Menor unidade de venda	10
Unidade de quantidade	Unidade
Peso	6,75 kg
Unidade de peso	kg/100 un.

Dados técnicos

Tipo de parafuso de fixação	Parafuso de aperto
Tipo de conector	União
Capacidade de carga da corrente de raio	H/100 kA
Apropriado para conector	Outros
Ajuste	Rd 8-10 mm
Placa intermédia	não