

Ficha técnica

Conetor paralelo Rd 8-10 mm, M8 x 25

Ref.:: 5315506



- com 2 parafusos sextavados M8 x 25 em aço galvanizados a quente

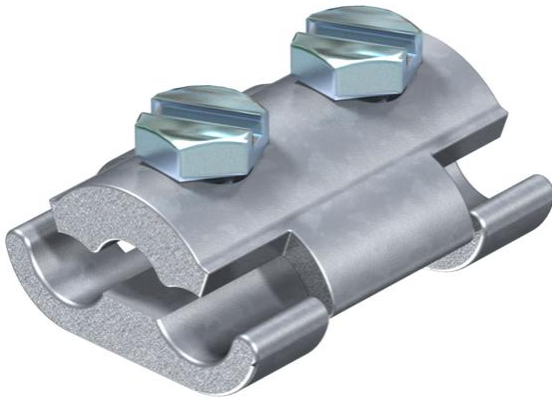

SG

cast steel

DN

zinco / revestido a níquel

Dados originais

| | |
|------------------------|--------------------------|
| Ref.: | 5315506 |
| Tipo | 259 8-10 |
| Designação 1 | Ligador paralelo |
| Fabricante | OBO |
| Dimensão | 8-10mm |
| Material | Aço fundido |
| Superfície | zinco/revestido a níquel |
| Norma de superfície | |
| Menor unidade de venda | 25 |
| Unidade de quantidade | Unidade |
| Peso | 13,23 kg |
| Unidade de peso | kg/100 un. |

Dados técnicos

| | |
|--|----------------------------------|
| Tipo de parafuso de fixação | Parafuso sextavado |
| Tipo de conector | Ligador paralelo |
| Capacidade de carga da corrente de raio | N/50 kA |
| Apropriado para conector | Cabo de terras Rd 8-10 / Rd 8-10 |
| Ajuste | Rd 8-10 mm |
| Diâmetro de condutor redondo condutor 1 máx. | 10 mm |
| Diâmetro de condutor redondo condutor 1 mín. | 8 mm |
| Diâmetro de condutor redondo condutor 2 máx. | 10 mm |
| Diâmetro de condutor redondo condutor 2 mín. | 8 mm |

Ficha técnica

Conetor paralelo Rd 8-10 mm, M8 x 25

Ref.: 5315506



Dados técnicos

| | |
|------------------|-----|
| Placa intermédia | não |
|------------------|-----|